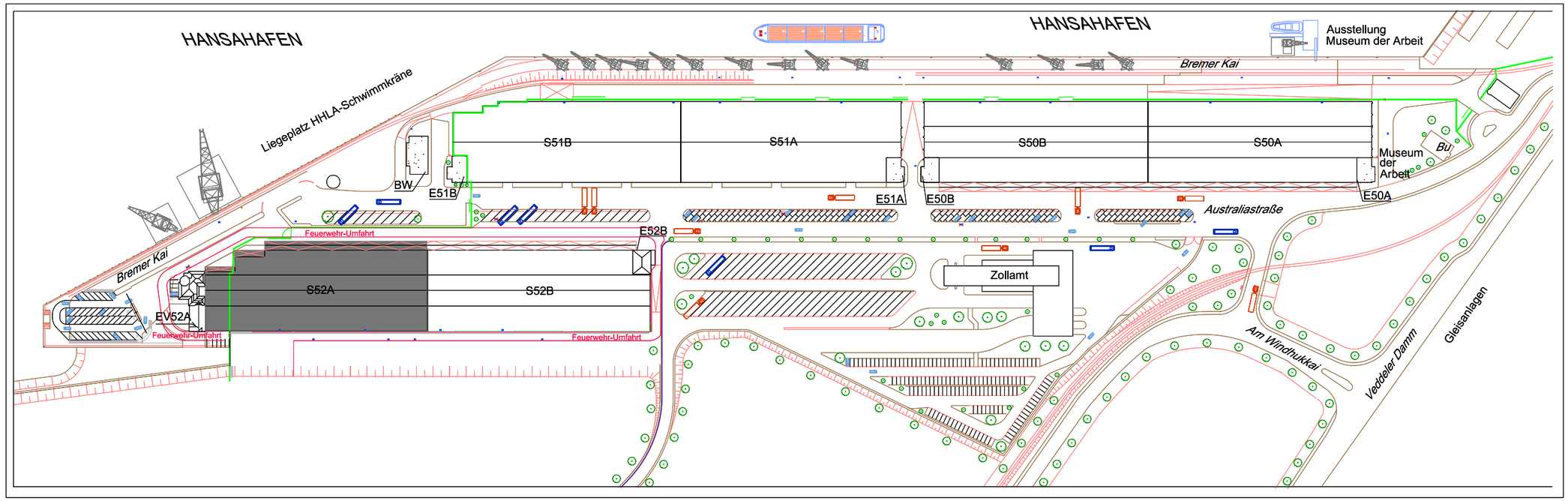

VORABZUG
18.08.2003

Datum / Index

Index	Änderungen und Ergänzungen	Datum	Gez.

iwb
Ingenieurgesellschaft mbH
Stubbenhuk 10 20459 Hamburg
Tel. 040-369854-0
Fax 040-369854-99
email iwb@iwb-ingenieure.de

Bauherr
Stiftung Hamburg Maritim
Australiastraße Schuppen 51a
20457 Hamburg
Tel. 040-781048-49
Fax 040-781048-50

Datum Unterschrift

Projekt
50er Kalischuppen
Australiastraße
20457 Hamburg

Lageplan
BW S 51B S 51A S 50B S 50A
E 51B E 51A E 50B E 50A
EV 52A E 52B
S 52A S 52B

Zeichnung
Lageplan
mit Parkflächen
Variante 45° und 60°
mit Feuerwehr-Umfahrt

Architekt

Stand	Planung	M.	ohne M.1	Plannr.	LP-1-P2	Index
Bearb.	SW	Gez.	SW	Projektnr.	E242	Datum 18.08.2003

ACD Projektverwaltung und Informationsverwaltung Anlagen/Bauteilbibliothek/Planung